ПРАВИЛА ЗЕМЛЕПОЛЬЗОВАНИЯ И ЗАСТРОЙКИ

Карта градостроительного зонирования территории
Семилукского сельского поселения
Семилукского муниципального района
Воронежской области

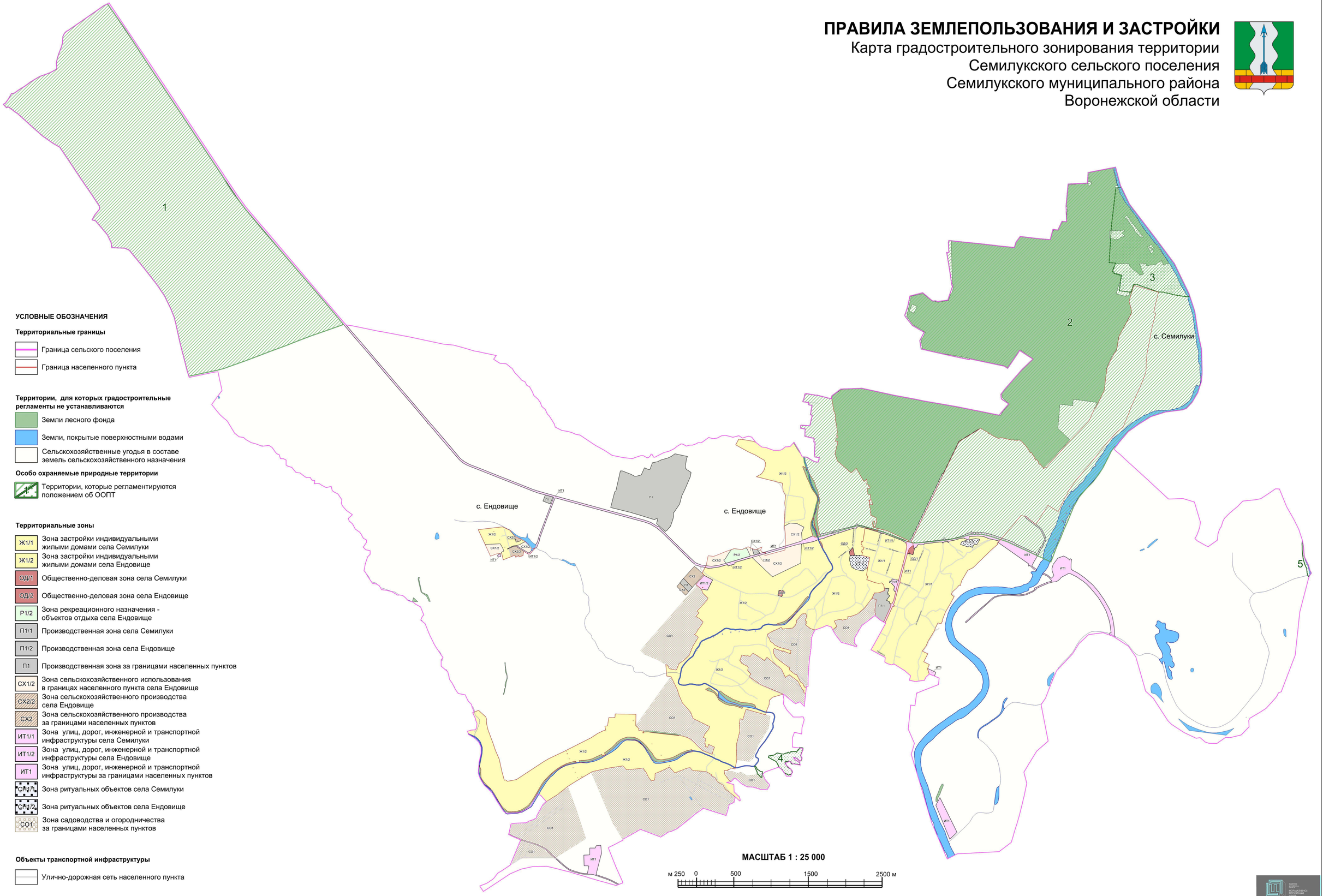

УСЛОВНЫЕ ОБОЗНАЧЕНИЯ

Территориальные границы

- Граница сельского поселения
- Граница населенного пункта

Территории, для которых градостроительные регламенты не устанавливаются

- Земли лесного фонда
- Земли, покрытые поверхностными водами
- Сельскохозяйственные угодья в составе земель сельскохозяйственного назначения

Особо охраняемые природные территории

- 1 Территории, которые регламентируются положением об ООПТ

Территориальные зоны

- Ж1/1 Зона застройки индивидуальными жилыми домами села Семилуки
- Ж1/2 Зона застройки индивидуальными жилыми домами села Ендовище
- ОД/1 Общественно-деловая зона села Семилуки
- ОД/2 Общественно-деловая зона села Ендовище
- Р1/2 Зона рекреационного назначения - объектов отдыха села Ендовище
- П1/1 Производственная зона села Семилуки
- П1/2 Производственная зона села Ендовище
- П1 Производственная зона за границами населенных пунктов
- СХ1/2 Зона сельскохозяйственного использования в границах населенного пункта села Ендовище
- СХ2/2 Зона сельскохозяйственного производства села Ендовище
- СХ2 Зона сельскохозяйственного производства за границами населенных пунктов
- ИТ1/1 Зона улиц, дорог, инженерной и транспортной инфраструктуры села Семилуки
- ИТ1/2 Зона улиц, дорог, инженерной и транспортной инфраструктуры села Ендовище
- ИТ1 Зона улиц, дорог, инженерной и транспортной инфраструктуры за границами населенных пунктов
- СН1/1 Зона ритуальных объектов села Семилуки
- СН1/2 Зона ритуальных объектов села Ендовище
- СО1 Зона садоводства и огородничества за границами населенных пунктов

Объекты транспортной инфраструктуры

- Улично-дорожная сеть населенного пункта

МАСШТАБ 1 : 25 000

м 250 0 500 1500 2500 м